

令和
7年度

入園のご案内

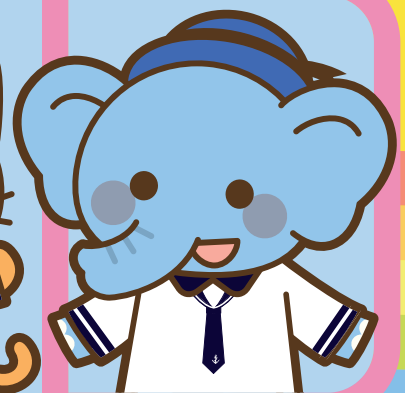

学校法人 齋藤学園
焼津中央幼稚園

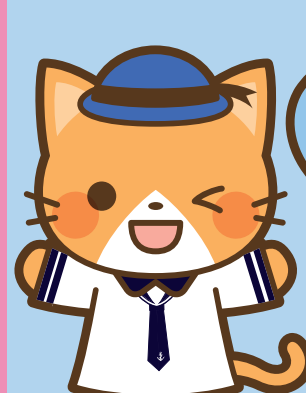
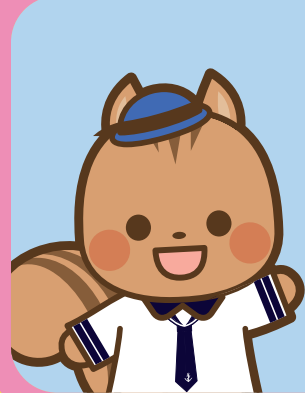

本園の教育方針

“明るく、たくましく、がんばる子”を教育目標とし、個々の違いを認め合い、それぞれが自分に自信をもって活動できる場所でありたいと考えています。又、日常の園生活の中での様々な体験が園児の身体と心を大きく成長させていく大切な栄養となるよう配慮し保育していきます。



教育環境

園児一人一人が健康的な園生活を過ごせるように保育室及び園庭に安全性を第一に考えた遊具等の保育環境にも注意をはらい設備を整えております。



その他

- 全室冷暖房完備
- 長期休暇中の預かり保育あり
7:30～18:00 1日1,300円 半日650円
- 災害対策 月一回の避難訓練 耐震工事済 防災倉庫完備
避難塔設置済み 緊急地震速報導入
携帯電話チェックインシステム導入



納付金

今年度の場合

入園時… 入園料30,000円 保育用品35,000～40,000円(制服・その他)

毎月… 保育料25,700円 教材費1,400円 施設設備費1,400円 通園バス代3,000円
アルバム代金(年長児のみ)1,500円 給食費350円×食べた数

年間… PTA会費2,000円 福利費3,000円 肝油代2,400円 冷暖房費3,000円
絵本 未満児2,220円(10月より) 年少4,680円 年中5,280円 年長5,280円



ようちえんの せいかつ

※行事等により変更
になる場合があります



入園式
内科歯科検診
ファミリーデー



1日のながれ

- 8:00～ 登園
 - 10:00～ クラス活動
 - 11:30～ 昼食 (水曜お弁当)
 - 12:15～ 自由遊び
 - 13:00～ クラス活動
 - 14:30～ 降園
 - 16:00までにお迎え
- 水曜日課 13:00～
特別日課 11.30～
※特別日課 12:00 まで



預り保育

- 月火水木金
16:00～18:00
450 円 (おやつ含む)
おやつ代 50 円は保護者負担
- 特別日課
12:30～18:00
650 円 (おやつ含む) お弁当持参
おやつ代 50 円は保護者負担



プール開き
夏まつり
お楽しみ保育(年長)
夏期保育



- 早朝預り保育
月火水木金
7:30～8:00
100 円



運動会
園外保育
さつまいもほり



クリスマス会
雪見遠足(年長)
お遊戯会
卒園式





○保育時間

- 月・火・木・金 8時00分～14時30分
- 水曜日 8時00分～13時00分
- 特別日課 8時00分～11時30分

※おむかえは16時までです。(園行事により変更になる場合があります)

○休園日

- 土・日曜・祝日 ●園が定めた夏休み・冬休み・春休み

○昼食

- 給食…月・火・木・金 ●お弁当…水曜日
- 誕生会の日にはパン給食(月1回) ●お楽しみ給食(月1回)



課外教室

当園では保育時間終了後、希望者のみ下記の様々な課外教室を行っています。

- 硬筆く木
- 学研プレールームく木
- てっちゃん先生のわんぱくクラブく水・金



保育内活動

- てっちゃん先生の運動遊び(年少長 月1回)
- Jくんの英語遊び(毎週金曜日)



園庭開放

(うさぎちゃん)

入園前のお子様を対象とした未就園児サークル(うさぎちゃん / 週1回 金曜日)があります。詳しい内容につきましては、お気軽にお問い合わせください。



募集要項

○募集人数

年少児…40名

満3歳児クラス入園受付中です。

※人数が達し次第、募集終了となります。



お問い合わせ

学校法人 齋藤学園

焼津中央幼稚園

〒425-0036 焼津市西小川1丁目2-14

TEL・FAX 054-628-9612

E-mail : info@yaizuchuo.ed.jp

HP-address : <https://yaizuchuo.ed.jp/>

ホームページ

